

# Neuerungen Triviso ERP 12.5

Mit der Version 12.5 hat Triviso erneut zahlreiche Innovationen und Neuerungen entwickelt, die das Bewältigen von Informationen und Aufgaben im Alltag vereinfachen und übersichtlicher gestalten.

1/4  
Neuerungen  
Version 12.5



## Gliederung verschieben

Reorganisieren Sie ganze Abschnitte in Ihrem Verkaufsdokument per Mausclick. Die Funktion «Gliederung verschieben» fügt ein ganzes Kapitel am gewünschten Ort ein und entfernt es am alten.

## Gliederungsebene überspringen

Wird ein Titel in der Dokumentbearbeitung an der falschen Stelle eingefügt (im Bild ein Titel 1.1 an Stelle eines Titels 1), erschien bislang bloss eine Fehlermeldung. Neu wird die gesamte Titelzeile rot eingefärbt, damit ersichtlich ist, wo die Gliederungen nicht korrekt sind.

Projekt	100001			Seite 2/2
Position	Bezeichnung	Menge	Einheit	Preis/Einheit
1	<b>Titel 1.1</b>			
2	<b>Titel 1</b>			
0% .1	<Text>	1	Stk.	200.00 fix 200.00
0% .2		1	Stk.	-17.45 -17.45
0% .3	Kundenrabatt			
	Türflügel zum Streichen der Sicherheitsklasse EN2. Volltüre mit Aludeck, Türschloss 3-Punkte-schliessend, 3 Bänder, inkl. Bandsicherung			
	Höhe *2000 mm Breite *800 mm			

Meldung

<< >> Text

Gliederungsebene überspringen - nächste Ebene: 0

Gliederungsebene überspringen - nächste Ebene: 0

## Neuerungen kompakt

- Gliederung verschieben
- Gliederungsebene überspringen
- Flächenbearbeitung (Schnittstelle Kantenleimer)
- ISO 20022
- QR-Code Erstellen
- QR-Code Einlesen (Kreditoren)
- pain .001
- Schnittstelle Winner
- Schnittstelle FenOffice
- Lager Schnittstelle Biesse
- Transferproduktion
- Überarbeitung Kalenderdarstellung
- Produkt Identifikation

## Flächenbearbeitung (Schnittstelle Kantenleimer)

Die Komplexität der Bearbeitungen nimmt stetig zu. Die Parameter für die Flächen steigen entsprechend. Die Informationen der Flächenbearbeitung begrenzten sich bis heute auf die Angaben «innen» und «ausen». Mit der neuen Version bestehen weitere vier Bearbeitungskriterien: rechts, links, oben, unten.

## ISO 20022

### 1. QR-Code Erstellen

Mit der neuen Zahlungsnorm ISO 20022 verändert sich der Einzahlungsschein. Neu besteht die Möglichkeit, den QR-Code auf der letzten Seite Ihrer Rechnung anzudrucken.

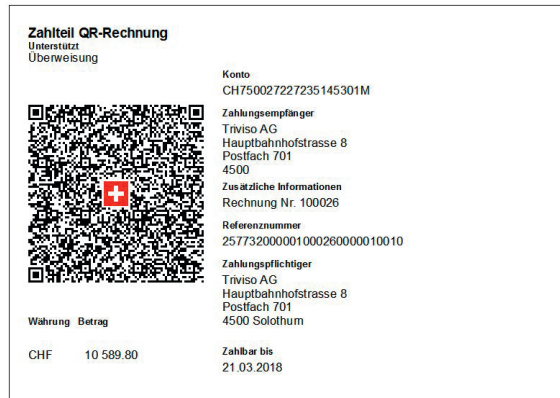

### 2. QR-Code Einlesen (Kreditoren)

Die Änderung mit ISO 20022 auf das neue Format des Einzahlungsscheines, dem QR Code, bringt Veränderungen im Bereich Kreditoren mit sich. Mit der neuen Version ist beim Einlesen des QR Codes die richtige Interpretation der Informationen gewährleistet.

### 3. pain .001

Die dritte Weiterentwicklung im Zusammenhang mit der neuen Zahlungsnorm ist die Umstellung des Dateiformates für die Zahlungsanweisungen. Mit dieser Vereinheitlichung nehmen alle Banken in Zukunft nur noch das Format pain.001 entgegen. Für alle integrierten Lohnbuchhaltungen im Triviso ERP ist dies dank der Weiterentwicklung möglich.

### Schnittstelle Winner

Unsere neue Schnittstelle zu Winner Design ermöglicht Ihnen den Import von Möbelementen und Geräten, sowie deren Weiterverarbeitung im Triviso ERP. Mit dieser Lösung nutzen Sie die Vorteile beider Programme und bieten dem Kunden eine Gesamtofferte mit allen für ihn notwendigen Informationen in einem Dokument.

### Schnittstelle FenOffice

Bislang bestand die Möglichkeit, Bausteine von FenOffice im Word zu verwenden. Mit der neuen Schnittstelle zu FenOffice steigern Sie die Effizienz beim Offerieren. Der Import der Fensterpositionen auf die integrierten Verkaufsdokumente im Triviso ERP bietet Ihnen die Möglichkeit eine Gesamtofferte zu erstellen.

### Lager Schnittstelle Biesse

Der Export von Stücklisten an eine Zuschnittmaschine von Biesse ist eine langjährige Funktion im Triviso ERP. Mit der Lagerschnittstelle wurde diese Funktionalität erweitert. Im Zusammenspiel mit dem Lagersystem von Biesse (Algorithmo) erfährt die Durchgängigkeit im Zuschnitt einen Sprung nach vorne. Das Lagersystem von Triviso ERP und Biesse tauschen Daten aus. Diese bidirektionale Kommunikation garantiert die nahtlose Einbindung in den Produktionsprozess von Beschaffung bis Wareneingang.

### Transferproduktion

Die immer grösser und umfangreicher werdenden Projekte verlangen klare Projektstrukturen und fordern jederzeit gezielte Auswertungsmöglichkeiten.

Die Weiterentwicklung der Funktionalität der Dokumente hilft Ordnung in die Projekte zu bringen.

Neu besteht die Möglichkeit, bereits auf dem Verkaufsdokument die Projektstruktur zu definieren. Die Vorteile dabei sind:

- + Erlösrückrechnung bis auf die Unterprojekte und Positionen
- + Positionierte Vorkalkulation mit Weiterverarbeitung bis zum Leitstand/Kapazitätsplanung möglich
- + Nachträge und Rückstände übersichtlich verwalten
- + Stufengerechte Auswertungen bei Vorka/Naka und Erlös-Vergleich

Der genaue Einsatz und die Möglichkeiten sind betriebspezifisch abzuklären.

### Überarbeitung Kalenderdarstellung

Termine und Ereignisse nehmen im Triviso ERP einen immer grösseren Platz ein. Mit der überarbeiteten Kalender-Ansicht steigt die Lesbarkeit markant. Erledigte Termine verblässen und erhalten beim Visieren oder Ablehnen zusätzlich ein entsprechendes Symbol.

KW 03	15 Mo	16 Di	17 Mi	18 Do	19 Fr
06 <sup>00</sup>					
07 <sup>00</sup>		100001 Triviso AG Solothurn Montage	100001 Triviso AG Solothurn Produktion		
08 <sup>00</sup>	Nachfassen 100001 Triviso AG Solothurn ✓				
09 <sup>00</sup>					
10 <sup>00</sup>	100001 Triviso AG Solothurn Produktion		100001 Triviso AG Solothurn Fahrzeug: ✓		
11 <sup>00</sup>					
12 <sup>00</sup>		100001 Triviso AG Solothurn Montage			
13 <sup>00</sup>					
14 <sup>00</sup>			100001 Triviso AG Solothurn Produktion		
15 <sup>00</sup>					
16 <sup>00</sup>					
17 <sup>00</sup>					
18 <sup>00</sup>					

4/4

Neuerungen  
Version 12.5

### **Produkt Identifikation**

Vermehrt besteht heute das Verlangen nach einer kompletten Rückverfolgbarkeit von Produkten und Produktbestandteilen, dem sogenannten Tracking.

Angestrebt wird dabei eine eindeutige Nachvollziehbarkeit durch den gesamten Verarbeitungsprozess bis hin zur Lieferung. Dabei spielt die Art des Produktes keine Rolle. Sei es eine einzelne Sichtseite oder sieben einzelne Bestandteile, die im Verlaufe des Prozesses zu einem Möbel vereint werden. Jeder Bestandteil kann individuell rückverfolgt werden. Einer rückverfolgbaren Dokumentation der Produktentstehung steht nichts mehr im Wege.

### **Zahlreiche weitere Neuentwicklungen**

Die hier aufgeführten Neuerungen sind nur ein kleiner Auszug aus einer umfangreichen Dokumentation mit über 200 Weiterentwicklungen im Triviso ERP. Die vollständige Dokumentation finden Sie in Ihrem Kundenbereich auf [www.triviso.ch](http://www.triviso.ch).

Für nähere Informationen oder Fragen zum Update der Applikation oder zur Erweiterung der Konfiguration stehen Ihnen unsere Vertriebsleiter gerne zur Verfügung.